

## Rapport de mission de repérage des matériaux et produits contenant de l'amiante avant réalisation de travaux

Norme NF X 46-020 V .2017

54 SQUARE DE LA CITE

LOGEMENT 1

77540 ROZAY EN BRIE



## A \ INFORMATIONS GENERALES

### A.1 \ DESIGNATION DU BÂTIMENT

Nature du bâtiment :	LOGEMENTS COLLECTIFS	Adresse :	54 SQUARE DE LA CITE 77540 ROZAY EN BRIE
Date du permis de construire ou date de construction		Bâtiment :	
Etage :	R+1	Porte :	LOGEMENT 1
Ref Cadastrale :	NC	Propriété de :	OPH77 10 AVENUE CHARLES PEGUY 77000 MELUN

### A.2 \ DESIGNATION DU DONNEUR D'ORDRE

Nom :	OPH77	Documents remis :	
Adresse :	10 AVENUE CHARLES PEGUY 77000 MELUN	Moyens mis à disposition :	

### A.3 \ EXECUTION DE LA MISSION

RAPPORT N° :	58LBJ0101	Laboratoire d'Analyses :	ITGA
Repérage réalisé le :	07/06/2019	Adresse laboratoire :	3 RUE ARMAND HERPIN LACROIX - CS 46537 35065 RENNES CEDEX
Accompagnateur :		Numéro d'accréditation :	1-5967
Par :	Tristan BRUNOT	Organisme d'assurance professionnelle :	AXA France
N° certificat :	CPDI 3541	Adresse assurance :	313 Terrasses de l'Arche 92727 NANTERRE CEDEX
Date d'obtention :	27/12/2017	N° de contrat d'assurance :	10158549604
Organisme certificateur	I.CERT PARC EDONIA - BAT G - RUE DE LA TERRE VICTORIA - 35760 SAINT GREGOIRE	Date de validité :	31/12/2019

## B \ CACHET DU DIAGNOSTIQUEUR

FAIT LE 16/07/2019

Cabinet : EXPERT HABITAT & INDUSTRIE INGENIERIE

Nom du responsable : **DE TINGUY Emmanuel**

Nom du diagnostiqueur : **Tristan BRUNOT**



## C\ SOMMAIRE

### Table des matières

A \ INFORMATIONS GENERALES .....	2
A.1 \ DESIGNATION DU BÂTIMENT .....	2
A.2 \ DESIGNATION DU DONNEUR D'ORDRE .....	2
A.3 \ EXECUTION DE LA MISSION.....	2
B \ CACHET DU DIAGNOSTIQUEUR .....	2
C\ SOMMAIRE .....	3
D\ CONCLUSIONS .....	4
E \ PROGRAMME DE REPERAGE .....	4
F \ CONDITIONS DE REALISATION DU REPERAGE .....	6
G \ RAPPORTS PRECEDENTS.....	6
H \ RESULTATS DETAILLES DU REPERAGE .....	7
ANNEXE 1 – PHOTOS DES ELEMENTS AMIANTES ET/OU NON AMIANTES.....	18
ANNEXE 3 – PROCES VERBAUX D'ANALYSES.....	26
ATTESTATION(S).....	29
CERTIFICAT DE COMPETENCES .....	30

## D \ CONCLUSIONS

**Dans le cadre de la mission décrite en tête de rapport, il n'a pas été repéré de matériaux et produits susceptibles de contenir de l'amiante**

PIECE	ETAGE	ELEMENTS	DESCRIPTIF LABORATOIRE	REPERAGE	Echantillon	METHODE	ETAT	RESULTAT
NEANT								

JP : Jugement Personnel, ZPSO : Zone présentant des similitudes d'Ouvrage

### Liste des locaux non visités concernés par les travaux et justification

PIECE	ETAGE	STATUT DE VISITE
NEANT		

### Liste des éléments non inspectés et justification

PIECE	ETAGE	ELEMENTS	REPERAGE	RESULTAT
NEANT				

## E \ PROGRAMME DE REPERAGE

PIECES CONCERNEES	PERIMETRE DU REPERAGE	REPERAGE	TRAVAUX	ELEMENTS	Echantillonnage	REMARQUES PARTICULIERES
	LOGEMENTS COLLECTIFS		Selon BT			

OFFICE PUBLIC DE L'HABITAT 77		PAGE N° 1																																																		
<b>NOM ET ADRESSE DE L'EXPÉDITEUR</b> OFFICE PUBLIC DE L'HABITAT 77 ANT. PAYS DE LA BRIE 29 SQUARE MONTMIRAIL 77260 LA FERTE SOUS JOUARRE Tél: 01 64 14 11 11 Siret: 27770001900015		<b>BON DE TRAVAUX</b> 2019 13051  EXPERT HABITAT INGENIERIE 33 BIS BOULEVARD GAMBETTA 3EME ETAGE 78300 POISSY  Téléphone 0321734144 <b>ÉMETTEUR</b> ERNST ERIC																																																		
<b>Réf. fournisseur</b> F / 6149 <b>Marché n°</b> 2017 4474 1 <b>Provenance</b> PAYS DE LA BRIE <b>Objet</b> DIVERS																																																				
<b>SERVICE</b> SCE PAYS DE LA BRIE <b>LOCALISATION</b> Programme 58 ROZAY EN BRIE - SQ. DE LA CITE Tranche 3 Ensemble T000 Escalier BJ Étage 01 Logement 1 Module 58LBJ0101 Retrait des clés CHEZ LE LOCATAIRE																																																				
<b>ADRESSE</b> MME LEBEAU NICOLE 54 SQUARE DE LA CITE 77540 ROZAY EN BRIE Tél. personnel 01 64 25 71 18																																																				
<b>DÉLAI D'EXECUTION</b> 15 JOURS		<b>PÉRIODE DU</b> 08-08-2019 AU 20-08-2019																																																		
<table border="1"> <thead> <tr> <th>ARTICLE</th> <th>DÉSIGNATION</th> <th>QUANTITÉ</th> <th>PRIX UNITAIRE H.T.</th> <th>TOTAL H.T.</th> </tr> </thead> <tbody> <tr> <td>AMM45</td> <td>REPERAGE AMIANTE AVANT TRAVAUX - TVX D'ENTRETIENS OU RÉPARATIONS ENTRE I A ( TEL LOCATAIRE 0699697592 ( REFECTION TOTAL DU LOGEMENT EN PEINTURE - SOL ) + PLOMBERIE CUISINE )</td> <td>1,00</td> <td>5,00</td> <td>5,00</td> </tr> <tr> <td>AM175</td> <td>ANALYSE EN LABORATOIRE - ANALYSE MET ANALYSE DE 51 A 200 PRELEVEMENTS ISSUS</td> <td>16,00</td> <td>48,00</td> <td>768,00</td> </tr> <tr> <td colspan="4"><b>TOTAL H.T.</b></td> <td>773,00</td> </tr> <tr> <td colspan="4"><b>H.T. ACTUALISE</b></td> <td></td> </tr> <tr> <td colspan="4"><b>COEFFICIENT REGIONAL</b></td> <td></td> </tr> <tr> <td colspan="4"><b>RABAIS</b></td> <td></td> </tr> <tr> <td colspan="4"><b>TOTAL H.T.</b></td> <td></td> </tr> <tr> <td colspan="4"><b>T.V.A.</b> 20,00 %</td> <td>154,60</td> </tr> <tr> <td colspan="4"><b>TOTAL T.T.C.</b></td> <td>927,60</td> </tr> </tbody> </table>			ARTICLE	DÉSIGNATION	QUANTITÉ	PRIX UNITAIRE H.T.	TOTAL H.T.	AMM45	REPERAGE AMIANTE AVANT TRAVAUX - TVX D'ENTRETIENS OU RÉPARATIONS ENTRE I A ( TEL LOCATAIRE 0699697592 ( REFECTION TOTAL DU LOGEMENT EN PEINTURE - SOL ) + PLOMBERIE CUISINE )	1,00	5,00	5,00	AM175	ANALYSE EN LABORATOIRE - ANALYSE MET ANALYSE DE 51 A 200 PRELEVEMENTS ISSUS	16,00	48,00	768,00	<b>TOTAL H.T.</b>				773,00	<b>H.T. ACTUALISE</b>					<b>COEFFICIENT REGIONAL</b>					<b>RABAIS</b>					<b>TOTAL H.T.</b>					<b>T.V.A.</b> 20,00 %				154,60	<b>TOTAL T.T.C.</b>				927,60
ARTICLE	DÉSIGNATION	QUANTITÉ	PRIX UNITAIRE H.T.	TOTAL H.T.																																																
AMM45	REPERAGE AMIANTE AVANT TRAVAUX - TVX D'ENTRETIENS OU RÉPARATIONS ENTRE I A ( TEL LOCATAIRE 0699697592 ( REFECTION TOTAL DU LOGEMENT EN PEINTURE - SOL ) + PLOMBERIE CUISINE )	1,00	5,00	5,00																																																
AM175	ANALYSE EN LABORATOIRE - ANALYSE MET ANALYSE DE 51 A 200 PRELEVEMENTS ISSUS	16,00	48,00	768,00																																																
<b>TOTAL H.T.</b>				773,00																																																
<b>H.T. ACTUALISE</b>																																																				
<b>COEFFICIENT REGIONAL</b>																																																				
<b>RABAIS</b>																																																				
<b>TOTAL H.T.</b>																																																				
<b>T.V.A.</b> 20,00 %				154,60																																																
<b>TOTAL T.T.C.</b>				927,60																																																
<b>AFFECTATION BUDGETAIRE</b> CODE BUDGET RUBRIQUE INSTANCES LIBELLÉ DU POSTE BUDGETAIRE MONTANT T.T.C. 1 HONAMIA A760 AEST EST HONORAIRES DIAG AMIANTE 927,60		<b>CODES STRUCTURE ET SCHEMA:</b> TECHNI																																																		
<b>AFFECTATION ANALYTIQUE</b> CODE BUDGET REFERENCES PATRIMOINE REFERENCES OCCUPANT MONTANT T.T.C. 1 HONAMIA 58 3 T000 BJ 58LBJ0101 L 18570 LEBEAU NICOLE 927,60																																																				
Voir en page 2 la suite du BON DE TRAVAUX 2019 13051																																																				

EXEMPLAIRE À JOINDRE OBLIGATOIREMENT À LA FACTURE

**ELEMENTS A SONDER OU A ANALYSER NON PRESENTS:**

Plinthes carrelage/

Rapport N° : 58LBJ0101 07/06/2019

Version : 16/07/2019

5/32

## F \ CONDITIONS DE REALISATION DU REPERAGE

Le repérage amiante avant travaux, contient les informations sur la présence d'amiante dans les matériaux et produits du bâtiment afin d'informer les intervenants réalisant des activités ou interventions sur des matériaux et/ou équipements susceptibles de libérer des fibres d'amiante selon la liste citée dans le cadre E.

Il consiste à identifier et localiser, par inspections visuelles et investigations approfondies pouvant être destructives, l'ensemble des matériaux et produits contenant de l'amiante incorporés ou faisant indissociablement corps avec les locaux et les zones de l'immeuble objet des travaux.

Lorsque l'absence de marquages spécifiques ou de documents ne permet pas à l'opérateur de repérage d'attester de la présence ou de la non présence d'amiante dans les matériaux et produits, des prélèvements seront effectués afin de déterminer par analyse la présence ou non d'amiante.

Procédures de prélèvement :

Les prélèvements sur des matériaux ou produits susceptibles de contenir de l'amiante sont réalisés en vertu des dispositions du Code du Travail.

Le matériel de prélèvement est adapté à l'opération à réaliser afin de générer le minimum de poussières. Dans le cas où une émission de poussières est prévisible, le matériau ou produit est mouillé à l'eau à l'endroit du prélèvement (sauf risque électrique) et, si nécessaire, une protection est mise en place au sol ; de même, le point de prélèvement est stabilisé après l'opération (pulvérisation de vernis ou de laque, par exemple).

Pour chaque prélèvement, des outils propres et des gants à usage unique sont utilisés afin d'éliminer tout risque de contamination croisée. Dans tous les cas, les équipements de protection individuelle sont à usage unique.

L'accès à la zone à risque (sphère de 1 à 2 mètres autour du point de prélèvement) est interdit pendant l'opération. Si l'accompagnateur doit s'y tenir, il porte les mêmes équipements de protection individuelle que l'opérateur de repérage.

L'échantillon est immédiatement conditionné, après son prélèvement, dans un double emballage individuel étanche.

Les informations sur toutes les conditions existantes au moment du prélèvement susceptible d'influencer l'interprétation des résultats des analyses (environnement du matériau, contamination éventuelle, etc.) seront, le cas échéant, mentionnées dans la fiche d'identification et de cotation en annexe.

Sens du repérage pour évaluer un local :



## G \ RAPPORTS PRECEDENTS

NEANT

## H \ RESULTATS DETAILLES DU REPERAGE

LISTE DES LOCAUX / PARTIES D'IMMEUBLE VISITEES/NON VISITEES CONCERNEES PAR LES TRAVAUX ET JUSTIFICATION

PIECE	ETAGE	JUSTIFICATION	VISITE	TRAVAUX
Entrée	R+1		OUI	CONCERNEE
Placard	R+1		OUI	CONCERNEE
Dégagement	R+1		OUI	CONCERNEE
Gaine technique	R+1		OUI	CONCERNEE
WC	R+1		OUI	CONCERNEE
Cuisine	R+1		OUI	CONCERNEE
Chambre	R+1		OUI	CONCERNEE
Débarras	R+1		OUI	CONCERNEE
Séjour	R+1		OUI	CONCERNEE
Salle de bains	R+1		OUI	CONCERNEE

### DESCRIPTION DES REVETEMENTS EN PLACE AU JOUR DE LA VISITE

PIECE	ETAGE	MUR1	MUR2	MUR3	MUR4	PLANCHE R BAS	PLANCHE R HAUT	PORTE S	FENETRE 1	FENETRE 2
Entrée	R+1	Carreaux de plâtre	Périphériques / Doublage (plaque de plâtre + isolant)			Dalle de sol	Enduit			
Placard	R+1	Carreaux de plâtre				Dalle de sol	Enduit			
Dégagement	R+1	Carreaux de plâtre				Dalle de sol	Enduit			
Gaine technique	R+1									
WC	R+1	Carreaux de plâtre				Dalle de sol	Enduit			
Cuisine	R+1	Béton	Périphériques / Doublage (plaque de plâtre + isolant)	Carreaux de plâtre		Dalle de sol	Enduit			
Chambre	R+1	Carreaux de plâtre	Périphériques / Doublage (plaque de plâtre + isolant)			Dalle de sol	Enduit			
Débarras	R+1	Béton	Carreaux de plâtre			Dalle de sol	Enduit			



PIECE	ETAG E	MUR1	MUR2	MUR3	MUR 4	PLANCHE R BAS	PLANCHE R HAUT	PORTE S	FENETRE 1	FENETRE 2
Séjour	R+1	Périphériques / Doublage (plaque de plâtre + isolant)	Béton	Carreaux de plâtre		Dalle de sol	Enduit			
Salle de bains	R+1	Carreaux de plâtre	Béton			Dalle de sol	Enduit			

**LA LISTE DES MATERIAUX OU PRODUITS CONTENANT DE L'AMIANTE, SUR ZONE DE SIMILITUDE D'OUVRAGE ET SUR JUGEMENT PERSONNEL**

PIECE	ETAGE	ELEMENTS	DESCRIPTIF LABORATOIRE	Echantillon	REPERAGE	ETAT	RESULTAT	METHODE
NEANT								

JP : Jugement Personnel, ZPSO : Zone présentant des similitudes d'Ouvrage

**LA LISTE DES MATERIAUX OU PRODUITS CONTENANT DE L'AMIANTE, APRES ANALYSE**

PIECE	ETAGE	ELEMENTS	DESCRIPTIF LABORATOIRE	Echantillon	REPERAGE	ETAT	RESULTAT
NEANT							

JP : Jugement Personnel, ZPSO : Zone présentant des similitudes d'Ouvrage

**LA LISTE DES MATERIAUX SUSCEPTIBLES DE CONTENIR DE L'AMIANTE, MAIS N'EN CONTENANT PAS.**

PIECE	ETAGE	ELEMENTS	DESCRIPTIF LABORATOIRE	Echantillon	REPERAGE	ETAT	RESULTAT	METHODE
Entrée	R+1	Colle	Revêtement bicouche souple beige et rouge	58LBJ0101P001	Sol	BON ETAT	Fr1:Amiante non détecté	RESULTAT ANALYSE
Entrée	R+1	Colle	Colle polymère jaune non séparable + ragréage gris non séparable + sous couche de ragréage blanche non séparable	58LBJ0101P001	Sol	BON ETAT	Fr2:Amiante non détecté	RESULTAT ANALYSE
Chambre	R+1	Colle	Revêtement bicouche souple beige et rouge	58LBJ0101P001	Sol	BON ETAT	Fr1:Amiante non détecté	ZPSO



PIECE	ETAGE	ELEMENTS	DESCRIPTIF LABORATOIRE	Echantillon	REPERAGE	ETAT	RESULTAT	METHODE
Chambre	R+1	Colle	Colle polymère jaune non séparable + ragréage gris non séparable + sous couche de ragréage blanche non séparable	58LBJ0101P001	Sol	BON ETAT	Fr2:Amiante non détecté	ZPSO
Débarras	R+1	Colle	Revêtement bicouche souple beige et rouge	58LBJ0101P001	Sol	BON ETAT	Fr1:Amiante non détecté	ZPSO
Débarras	R+1	Colle	Colle polymère jaune non séparable + ragréage gris non séparable + sous couche de ragréage blanche non séparable	58LBJ0101P001	Sol	BON ETAT	Fr2:Amiante non détecté	ZPSO
Dégagement	R+1	Colle	Revêtement bicouche souple beige et rouge	58LBJ0101P001	Sol	BON ETAT	Fr1:Amiante non détecté	ZPSO
Dégagement	R+1	Colle	Colle polymère jaune non séparable + ragréage gris non séparable + sous couche de ragréage blanche non séparable	58LBJ0101P001	Sol	BON ETAT	Fr2:Amiante non détecté	ZPSO
Placard	R+1	Colle	Revêtement bicouche souple beige et rouge	58LBJ0101P001	Sol	BON ETAT	Fr1:Amiante non détecté	ZPSO
Placard	R+1	Colle	Colle polymère jaune non séparable + ragréage gris non séparable + sous couche de ragréage blanche non séparable	58LBJ0101P001	Sol	BON ETAT	Fr2:Amiante non détecté	ZPSO

PIECE	ETAGE	ELEMENTS	DESCRIPTIF LABORATOIRE	Echantillon	REPERAGE	ETAT	RESULTAT	METHODE
Séjour	R+1	Colle	Revêtement bicouche souple beige et rouge	58LBJ0101P001	Sol	BON ETAT	Fr1:Amiante non détecté	ZPSO
Séjour	R+1	Colle	Colle polymère jaune non séparable + ragréage gris non séparable + sous couche de ragréage blanche non séparable	58LBJ0101P001	Sol	BON ETAT	Fr2:Amiante non détecté	ZPSO
Salle de bains	R+1	Colle	Revêtement souple beige	58LBJ0101P002	Sol	BON ETAT	Fr1:Amiante non détecté	RESULTAT ANALYSE
Salle de bains	R+1	Colle	Colle polymère jaune non séparable + ragréage gris non séparable	58LBJ0101P002	Sol	BON ETAT	Fr2:Amiante non détecté	RESULTAT ANALYSE
Cuisine	R+1	Colle	Revêtement souple beige	58LBJ0101P002	Sol	BON ETAT	Fr1:Amiante non détecté	ZPSO
Cuisine	R+1	Colle	Colle polymère jaune non séparable + ragréage gris non séparable	58LBJ0101P002	Sol	BON ETAT	Fr2:Amiante non détecté	ZPSO
WC	R+1	Colle	Revêtement souple beige	58LBJ0101P002	Sol	BON ETAT	Fr1:Amiante non détecté	ZPSO
WC	R+1	Colle	Colle polymère jaune non séparable + ragréage gris non séparable	58LBJ0101P002	Sol	BON ETAT	Fr2:Amiante non détecté	ZPSO
Dégagement	R+1	Enduit	Peinture en faible quantité non séparable + carton non séparable + enduit plâtreux blanc	58LBJ0101P003	Mur C	BON ETAT	Amiante non détecté	RESULTAT ANALYSE
Chambre	R+1	Enduit	Peinture en faible quantité non séparable + carton non séparable + enduit plâtreux blanc	58LBJ0101P003	Mur A	BON ETAT	Amiante non détecté	ZPSO

PIECE	ETAGE	ELEMENTS	DESCRIPTIF LABORATOIRE	Echantillon	REPERAGE	ETAT	RESULTAT	METHODE
Chambre	R+1	Enduit	Peinture en faible quantité non séparable + carton non séparable + enduit plâtreux blanc	58LBJ0101P003	Mur D	BON ETAT	Amiante non détecté	ZPSO
Débarras	R+1	Enduit	Peinture en faible quantité non séparable + carton non séparable + enduit plâtreux blanc	58LBJ0101P003	Mur B	BON ETAT	Amiante non détecté	ZPSO
Débarras	R+1	Enduit	Peinture en faible quantité non séparable + carton non séparable + enduit plâtreux blanc	58LBJ0101P003	Mur D	BON ETAT	Amiante non détecté	ZPSO
Débarras	R+1	Enduit	Peinture en faible quantité non séparable + carton non séparable + enduit plâtreux blanc	58LBJ0101P003	Mur E	BON ETAT	Amiante non détecté	ZPSO
Débarras	R+1	Enduit	Peinture en faible quantité non séparable + carton non séparable + enduit plâtreux blanc	58LBJ0101P003	Mur F	BON ETAT	Amiante non détecté	ZPSO
Dégagement	R+1	Enduit	Peinture en faible quantité non séparable + carton non séparable + enduit plâtreux blanc	58LBJ0101P003	Mur A	BON ETAT	Amiante non détecté	ZPSO
Dégagement	R+1	Enduit	Peinture en faible quantité non séparable + carton non séparable + enduit plâtreux blanc	58LBJ0101P003	Mur B	BON ETAT	Amiante non détecté	ZPSO

PIECE	ETAGE	ELEMENTS	DESCRIPTIF LABORATOIRE	Echantillon	REPERAGE	ETAT	RESULTAT	METHODE
Dégagement	R+1	Enduit	Peinture en faible quantité non séparable + carton non séparable + enduit plâtreux blanc	58LBJ0101P003	Mur D	BON ETAT	Amiante non détecté	ZPSO
Dégagement	R+1	Enduit	Peinture en faible quantité non séparable + carton non séparable + enduit plâtreux blanc	58LBJ0101P003	Mur E	BON ETAT	Amiante non détecté	ZPSO
Dégagement	R+1	Enduit	Peinture en faible quantité non séparable + carton non séparable + enduit plâtreux blanc	58LBJ0101P003	Mur F	BON ETAT	Amiante non détecté	ZPSO
Entrée	R+1	Enduit	Peinture en faible quantité non séparable + carton non séparable + enduit plâtreux blanc	58LBJ0101P003	Mur A	BON ETAT	Amiante non détecté	ZPSO
Entrée	R+1	Enduit	Peinture en faible quantité non séparable + carton non séparable + enduit plâtreux blanc	58LBJ0101P003	Mur B	BON ETAT	Amiante non détecté	ZPSO
Entrée	R+1	Enduit	Peinture en faible quantité non séparable + carton non séparable + enduit plâtreux blanc	58LBJ0101P003	Mur C	BON ETAT	Amiante non détecté	ZPSO
Placard	R+1	Enduit	Peinture en faible quantité non séparable + carton non séparable + enduit plâtreux blanc	58LBJ0101P003	Mur A	BON ETAT	Amiante non détecté	ZPSO

PIECE	ETAGE	ELEMENTS	DESCRIPTIF LABORATOIRE	Echantillon	REPERAGE	ETAT	RESULTAT	METHODE
Placard	R+1	Enduit	Peinture en faible quantité non séparable + carton non séparable + enduit plâtreux blanc	58LBJ0101P003	Mur B	BON ETAT	Amiante non détecté	ZPSO
Placard	R+1	Enduit	Peinture en faible quantité non séparable + carton non séparable + enduit plâtreux blanc	58LBJ0101P003	Mur C	BON ETAT	Amiante non détecté	ZPSO
Placard	R+1	Enduit	Peinture en faible quantité non séparable + carton non séparable + enduit plâtreux blanc	58LBJ0101P003	Mur D	BON ETAT	Amiante non détecté	ZPSO
Séjour	R+1	Enduit	Peinture en faible quantité non séparable + carton non séparable + enduit plâtreux blanc	58LBJ0101P003	Mur D	BON ETAT	Amiante non détecté	ZPSO
Séjour	R+1	Enduit	Peinture en faible quantité non séparable + carton non séparable + enduit plâtreux blanc	58LBJ0101P003	Mur F	BON ETAT	Amiante non détecté	ZPSO
Salle de bains	R+1	Enduit	Peinture non séparable + carton non séparable + enduit plâtreux blanc	58LBJ0101P004	Mur D	BON ETAT	Amiante non détecté	RESULTAT ANALYSE
Cuisine	R+1	Enduit	Peinture non séparable + carton non séparable + enduit plâtreux blanc	58LBJ0101P004	Mur C	BON ETAT	Amiante non détecté	ZPSO

PIECE	ETAGE	ELEMENTS	DESCRIPTIF LABORATOIRE	Echantillon	REPERAGE	ETAT	RESULTAT	METHODE
Cuisine	R+1	Enduit	Peinture non séparable + carton non séparable + enduit plâtreux blanc	58LBJ0101P004	Mur D	BON ETAT	Amiante non détecté	ZPSO
Salle de bains	R+1	Enduit	Peinture non séparable + carton non séparable + enduit plâtreux blanc	58LBJ0101P004	Mur A	BON ETAT	Amiante non détecté	ZPSO
Salle de bains	R+1	Enduit	Peinture non séparable + carton non séparable + enduit plâtreux blanc	58LBJ0101P004	Mur C	BON ETAT	Amiante non détecté	ZPSO
WC	R+1	Enduit	Peinture non séparable + carton non séparable + enduit plâtreux blanc	58LBJ0101P004	Mur A	BON ETAT	Amiante non détecté	ZPSO
WC	R+1	Enduit	Peinture non séparable + carton non séparable + enduit plâtreux blanc	58LBJ0101P004	Mur B	BON ETAT	Amiante non détecté	ZPSO
WC	R+1	Enduit	Peinture non séparable + carton non séparable + enduit plâtreux blanc	58LBJ0101P004	Mur C	BON ETAT	Amiante non détecté	ZPSO
WC	R+1	Enduit	Peinture non séparable + carton non séparable + enduit plâtreux blanc	58LBJ0101P004	Mur D	BON ETAT	Amiante non détecté	ZPSO
Débarras	R+1	Enduit	Carton non séparable + enduit plâtreux blanc en vrac	58LBJ0101P005	Mur A	BON ETAT	Amiante non détecté	RESULTAT ANALYSE

PIECE	ETAGE	ELEMENTS	DESCRIPTIF LABORATOIRE	Echantillon	REPERAGE	ETAT	RESULTAT	METHODE
Débarras	R+1	Enduit	Carton non séparable + enduit plâtreux blanc en vrac	58LBJ0101P005	Mur C	BON ETAT	Amiante non détecté	ZPSO
Séjour	R+1	Enduit	Carton non séparable + enduit plâtreux blanc en vrac	58LBJ0101P005	Mur C	BON ETAT	Amiante non détecté	ZPSO
Séjour	R+1	Enduit	Carton non séparable + enduit plâtreux blanc en vrac	58LBJ0101P005	Mur E	BON ETAT	Amiante non détecté	ZPSO
Salle de bains	R+1	Enduit	Peinture non séparable + enduit plâtreux blanc en vrac	58LBJ0101P006	Mur B	BON ETAT	Amiante non détecté	RESULTAT ANALYSE
Cuisine	R+1	Enduit	Peinture non séparable + enduit plâtreux blanc en vrac	58LBJ0101P006	Mur A	BON ETAT	Amiante non détecté	ZPSO
Cuisine	R+1	Enduit	Peinture non séparable + carton non séparable + enduit plâtreux blanc	58LBJ0101P007	Mur B	BON ETAT	Amiante non détecté	RESULTAT ANALYSE
Chambre	R+1	Enduit	Peinture non séparable + carton non séparable + enduit plâtreux blanc	58LBJ0101P008	Mur B	BON ETAT	Amiante non détecté	RESULTAT ANALYSE
Chambre	R+1	Enduit	Peinture non séparable + carton non séparable + enduit plâtreux blanc	58LBJ0101P008	Mur C	BON ETAT	Amiante non détecté	ZPSO
Entrée	R+1	Enduit	Peinture non séparable + carton non séparable + enduit plâtreux blanc	58LBJ0101P008	Mur D	BON ETAT	Amiante non détecté	ZPSO



PIECE	ETAGE	ELEMENTS	DESCRIPTIF LABORATOIRE	Echantillon	REPERAGE	ETAT	RESULTAT	METHODE
Séjour	R+1	Enduit	Peinture non séparable + carton non séparable + enduit plâtreux blanc	58LBJ0101P008	Mur A	BON ETAT	Amiante non détecté	ZPSO
Séjour	R+1	Enduit	Peinture non séparable + carton non séparable + enduit plâtreux blanc	58LBJ0101P008	Mur B	BON ETAT	Amiante non détecté	ZPSO
Salle de bains	R+1	Enduit	Peinture non séparable + enduit plâtreux blanc en vrac non séparable	58LBJ0101P009	Plafond	BON ETAT	Amiante non détecté	RESULTAT ANALYSE
Cuisine	R+1	Enduit	Peinture non séparable + enduit plâtreux blanc en vrac non séparable	58LBJ0101P009	Plafond	BON ETAT	Amiante non détecté	ZPSO
WC	R+1	Enduit	Peinture non séparable + enduit plâtreux blanc en vrac non séparable	58LBJ0101P009	Plafond	BON ETAT	Amiante non détecté	ZPSO
Dégagement	R+1	Enduit	Peinture non séparable + enduit plâtreux blanc	58LBJ0101P010	Plafond	BON ETAT	Amiante non détecté	RESULTAT ANALYSE
Chambre	R+1	Enduit	Peinture non séparable + enduit plâtreux blanc	58LBJ0101P010	Plafond	BON ETAT	Amiante non détecté	ZPSO
Débarras	R+1	Enduit	Peinture non séparable + enduit plâtreux blanc	58LBJ0101P010	Plafond	BON ETAT	Amiante non détecté	ZPSO
Entrée	R+1	Enduit	Peinture non séparable + enduit plâtreux blanc	58LBJ0101P010	Plafond	BON ETAT	Amiante non détecté	ZPSO
Placard	R+1	Enduit	Peinture non séparable + enduit plâtreux blanc	58LBJ0101P010	Plafond	BON ETAT	Amiante non détecté	ZPSO

PIECE	ETAGE	ELEMENTS	DESCRIPTIF LABORATOIRE	Echantillon	REPERAGE	ETAT	RESULTAT	METHODE
Séjour	R+1	Enduit	Peinture non séparable + enduit plâtreux blanc	58LBJ0101P010	Plafond	BON ETAT	Amiante non détecté	ZPSO
Cuisine	R+1	Peinture	Peintures multiples en faible quantité en vrac	58LBJ0101P011	Réseaux de distribution	BON ETAT	Fr1:Amiante non détecté	RESULTAT ANALYSE
Cuisine	R+1	Revêtement bitumineux	Tampon bitumineux noir	58LBJ0101P012	Sous évier	BON ETAT	Amiante non détecté	RESULTAT ANALYSE

JP : Jugement Personnel, ZPSO : Zone présentant des similitudes d'Ouvrage

## ANNEXE 1 – PHOTOS DES ELEMENTS AMIANTES ET/OU NON AMIANTES

PRELEVEMENT : 58LBJ0101P001			
NOM DU CLIENT	NUMERO DU DOSSIER		PIECE OU LOCAL
OPH77	58LBJ0101 07/06/2019		Entrée (R+1)
ELEMENT	DESCRIPTIF DU LABORATOIRE	DATE DE PRELEVEMENT	NOM DE L'OPERATEUR
Colle	Revêtement bicouche souple beige et rouge	07/06/2019	BRUNOT Tristan
LOCALISATION		RESULTAT	
Sol		Fr1:Amiante non détecté	

### EMPLACEMENT



PRELEVEMENT : 58LBJ0101P001			
NOM DU CLIENT	NUMERO DU DOSSIER		PIECE OU LOCAL
OPH77	58LBJ0101 07/06/2019		Entrée (R+1)
ELEMENT	DESCRIPTIF DU LABORATOIRE	DATE DE PRELEVEMENT	NOM DE L'OPERATEUR
Colle	Colle polymère jaune non séparable + ragréage gris non séparable + sous couche de ragréage blanche non séparable	07/06/2019	BRUNOT Tristan
LOCALISATION		RESULTAT	
Sol		Fr2:Amiante non détecté	

### EMPLACEMENT



PRELEVEMENT : 58LBJ0101P002			
NOM DU CLIENT	NUMERO DU DOSSIER	PIECE OU LOCAL	
OPH77	58LBJ0101 07/06/2019	Salle de bains (R+1)	
ELEMENT	DESCRIPTIF DU LABORATOIRE	DATE DE PRELEVEMENT	NOM DE L'OPERATEUR
Colle	Revêtement souple beige	07/06/2019	BRUNOT Tristan
LOCALISATION		RESULTAT	
Sol		Fr1:Amiante non détecté	
EMPLACEMENT			
			

PRELEVEMENT : 58LBJ0101P002			
NOM DU CLIENT	NUMERO DU DOSSIER	PIECE OU LOCAL	
OPH77	58LBJ0101 07/06/2019	Salle de bains (R+1)	
ELEMENT	DESCRIPTIF DU LABORATOIRE	DATE DE PRELEVEMENT	NOM DE L'OPERATEUR
Colle	Colle polymère jaune non séparable + ragréage gris non séparable	07/06/2019	BRUNOT Tristan
LOCALISATION		RESULTAT	
Sol		Fr2:Amiante non détecté	
EMPLACEMENT			
			

PRELEVEMENT : 58LBJ0101P003			
NOM DU CLIENT	NUMERO DU DOSSIER		PIECE OU LOCAL
OPH77	58LBJ0101 07/06/2019		Dégagement (R+1)
ELEMENT	DESCRIPTIF DU LABORATOIRE	DATE DE PRELEVEMENT	NOM DE L'OPERATEUR
Enduit	Peinture en faible quantité non séparable + carton non séparable + enduit plâtreux blanc	07/06/2019	BRUNOT Tristan
LOCALISATION		RESULTAT	
Mur C		Amiante non détecté	

EMPLACEMENT



PRELEVEMENT : 58LBJ0101P004			
NOM DU CLIENT	NUMERO DU DOSSIER		PIECE OU LOCAL
OPH77	58LBJ0101 07/06/2019		Salle de bains (R+1)
ELEMENT	DESCRIPTIF DU LABORATOIRE	DATE DE PRELEVEMENT	NOM DE L'OPERATEUR
Enduit	Peinture non séparable + carton non séparable + enduit plâtreux blanc	07/06/2019	BRUNOT Tristan
LOCALISATION		RESULTAT	
Mur D		Amiante non détecté	

EMPLACEMENT



PRELEVEMENT : 58LBJ0101P005			
NOM DU CLIENT	NUMERO DU DOSSIER		PIECE OU LOCAL
OPH77	58LBJ0101 07/06/2019		Débarras (R+1)
ELEMENT	DESCRIPTIF DU LABORATOIRE	DATE DE PRELEVEMENT	NOM DE L'OPERATEUR
Enduit	Carton non séparable + enduit plâtreux blanc en vrac	07/06/2019	BRUNOT Tristan
LOCALISATION		RESULTAT	
Mur A		Amiante non détecté	

EMPLACEMENT

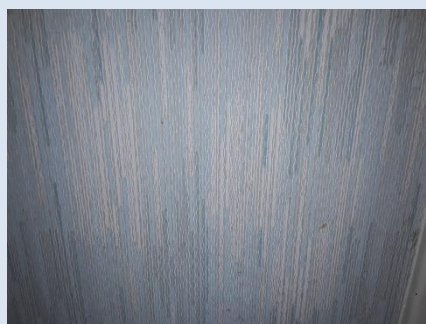

PRELEVEMENT : 58LBJ0101P006			
NOM DU CLIENT	NUMERO DU DOSSIER		PIECE OU LOCAL
OPH77	58LBJ0101 07/06/2019		Salle de bains (R+1)
ELEMENT	DESCRIPTIF DU LABORATOIRE	DATE DE PRELEVEMENT	NOM DE L'OPERATEUR
Enduit	Peinture non séparable + enduit plâtreux blanc en vrac	07/06/2019	BRUNOT Tristan
LOCALISATION		RESULTAT	
Mur B		Amiante non détecté	

EMPLACEMENT



PRELEVEMENT : 58LBJ0101P007			
NOM DU CLIENT	NUMERO DU DOSSIER		PIECE OU LOCAL
OPH77	58LBJ0101 07/06/2019		Cuisine (R+1)
ELEMENT	DESCRIPTIF DU LABORATOIRE	DATE DE PRELEVEMENT	NOM DE L'OPERATEUR
Enduit	Peinture non séparable + carton non séparable + enduit plâtreux blanc	07/06/2019	BRUNOT Tristan
LOCALISATION		RESULTAT	
Mur B		Amiante non détecté	

EMPLACEMENT

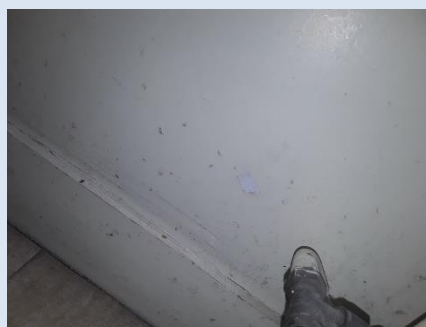

PRELEVEMENT : 58LBJ0101P008			
NOM DU CLIENT	NUMERO DU DOSSIER		PIECE OU LOCAL
OPH77	58LBJ0101 07/06/2019		Chambre (R+1)
ELEMENT	DESCRIPTIF DU LABORATOIRE	DATE DE PRELEVEMENT	NOM DE L'OPERATEUR
Enduit	Peinture non séparable + carton non séparable + enduit plâtreux blanc	07/06/2019	BRUNOT Tristan
LOCALISATION		RESULTAT	
Mur B		Amiante non détecté	

EMPLACEMENT





PRELEVEMENT : 58LBJ0101P009			
NOM DU CLIENT	NUMERO DU DOSSIER		PIECE OU LOCAL
OPH77	58LBJ0101 07/06/2019		Salle de bains (R+1)
ELEMENT	DESCRIPTIF DU LABORATOIRE	DATE DE PRELEVEMENT	NOM DE L'OPERATEUR
Enduit	Peinture non séparable + enduit plâtreux blanc en vrac non séparable	07/06/2019	BRUNOT Tristan
LOCALISATION		RESULTAT	
Plafond		Amiante non détecté	

EMPLACEMENT

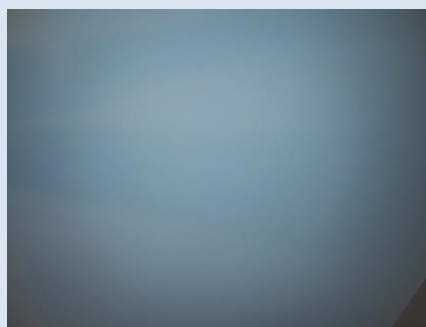

PRELEVEMENT : 58LBJ0101P010			
NOM DU CLIENT	NUMERO DU DOSSIER		PIECE OU LOCAL
OPH77	58LBJ0101 07/06/2019		Dégagement (R+1)
ELEMENT	DESCRIPTIF DU LABORATOIRE	DATE DE PRELEVEMENT	NOM DE L'OPERATEUR
Enduit	Peinture non séparable + enduit plâtreux blanc	07/06/2019	BRUNOT Tristan
LOCALISATION		RESULTAT	
Plafond		Amiante non détecté	

EMPLACEMENT



PRELEVEMENT : 58LBJ0101P011			
NOM DU CLIENT	NUMERO DU DOSSIER	PIECE OU LOCAL	
OPH77	58LBJ0101 07/06/2019	Cuisine (R+1)	
ELEMENT	DESCRIPTIF DU LABORATOIRE	DATE DE PRELEVEMENT	NOM DE L'OPERATEUR
Peinture	Peintures multiples en faible quantité en vrac	07/06/2019	BRUNOT Tristan
LOCALISATION		RESULTAT	
Réseaux de distribution		Fr1:Amiante non détecté	

EMPLACEMENT



PRELEVEMENT : 58LBJ0101P011			
NOM DU CLIENT	NUMERO DU DOSSIER	PIECE OU LOCAL	
OPH77	58LBJ0101 07/06/2019	Cuisine (R+1)	
ELEMENT	DESCRIPTIF DU LABORATOIRE	DATE DE PRELEVEMENT	NOM DE L'OPERATEUR
Peinture	Matériau métallique en faible quantité	07/06/2019	BRUNOT Tristan
LOCALISATION		RESULTAT	
Réseaux de distribution		Fr2:Non Analysé	

EMPLACEMENT



PRELEVEMENT : 58LBJ0101P012			
NOM DU CLIENT	NUMERO DU DOSSIER	PIECE OU LOCAL	
OPH77	58LBJ0101 07/06/2019	Cuisine (R+1)	
ELEMENT	DESCRIPTIF DU LABORATOIRE	DATE DE PRELEVEMENT	NOM DE L'OPERATEUR
Revêtement bitumineux	Tampon bitumineux noir	07/06/2019	BRUNOT Tristan
LOCALISATION		RESULTAT	
Sous évier		Amiante non détecté	

EMPLACEMENT



## ANNEXE 3 – PROCES VERBAUX D'ANALYSES



Parc Edonia - Bât. R - Rue de la Terre Adèle - CS n° 66862  
35768 SAINT-GREGOIRE CEDEX  
Tel : 02.99.35.41.41  
Fax : 02.99.35.41.42  
www.itga.fr

Accréditation n° I-5967



Liste des sites et portées disponibles sur [www.cofrac.fr](http://www.cofrac.fr)

L'accréditation du COFRAC atteste de la compétence des laboratoires pour les seuls essais couverts par l'accréditation qui sont identifiés par le symbole :

### RAPPORT SYNTHÉTIQUE D'ANALYSE NUMÉRO IT0719-62476 EN DATE DU 12/07/2019 RECHERCHE ET IDENTIFICATION D'AMIANTE SUR PRELEVEMENT(S) DE MATERIAU(X)

*Ce rapport ne concerne que les échantillons soumis à l'analyse tels qu'ils ont été reçus au laboratoire.  
Les informations fournies par le client sont simplement retranscrites et identifiées comme telles.*

Client : AGENCE EHI IDF- (COMPTE MATERIAUX)- EXPERT HABITAT & INDUSTRIE INGENIERIE 2 rue Traversière 78580 LES ALLUETS LE ROI	Réf. Commande ITGA : IT0719-62476 Réf. Commande Client : 58LBJ0101--01
--	---

Prélèvement(s) : Reçu au laboratoire le : 27/06/2019

Préparation(s) : Effectuée de façon à être représentative de l'échantillon

- ou
- Pour une analyse au Microscope Optique à Lumière Polarisée (MOLP) : Prélèvement et montage adapté sur lame de microscopie
  - Pour une analyse au Microscope Electronique à Transmission Analytique (META) en fonction de la nature de la prise d'essai :
    - (1) - Broyage en milieu aqueux et récupération des particules sur grilles de microscopie (méthode interne : IT085)
    - (2) - Attaque chimique, broyage et récupération des particules sur grilles de microscopie (méthode interne : IT286)

Technique(s) : - Microscopie Optique à Lumière Polarisée (guide HSG 248 - Appendice 2) : Morphologie et critères optiques  
Analytique(s) : La détection de fibres d'amiante optiquement observables est garantie si la teneur est supérieure ou égale à 0,1 % en masse.  
ou - Microscopie Electronique à Transmission Analytique (parties pertinentes de la norme NF X43-050) : Morphologie, EDX et diffraction électronique  
La détection de fibres d'amiante est garantie si la teneur est supérieure ou égale à 0,1 % en masse.

Résultat(s) :

Fraction analysée	Technique analytique (Méthode de préparation)	Nombre de préparations	Date d'analyse	Résultat / Variété d'amiante
Réf dossier client : 58LBJ0101--01 - 54 SQUARE DE LA CITE 77540 ROZAY EN BRIE		Réf échantillon ITGA : IT071907-22218		
Réf échantillon client : 58LBJ0101P001 / LOGEMENTS COLLECTIFS - - - / Entrée Sol Colle		Description ITGA : Revêtement bicouche souple beige et rouge / Colle polymère jaune / Ragréage gris / Sous couche de ragréage blanche		
* Revêtement bicouche souple beige et rouge	META (1)	1	12/07/2019	Amiante non détecté / -
* Colle polymère jaune non séparable + ragréage gris non séparable + sous couche de ragréage blanche non séparable	META (1)	1	12/07/2019	Amiante non détecté / -
Réf dossier client : 58LBJ0101--01 - 54 SQUARE DE LA CITE 77540 ROZAY EN BRIE		Réf échantillon ITGA : IT071907-22219		
Réf échantillon client : 58LBJ0101P002 / LOGEMENTS COLLECTIFS - - - / Salle de bains Sol Colle		Description ITGA : Revêtement souple beige / Colle polymère jaune / Ragréage gris		
* Revêtement souple beige	META (1)	1	12/07/2019	Amiante non détecté / -
* Colle polymère jaune non séparable + ragréage gris non séparable	META (1)	1	12/07/2019	Amiante non détecté / -

La reproduction de ce rapport n'est autorisée que sous sa forme intégrale ; ce rapport ne doit pas être reproduit partiellement sans l'approbation du laboratoire.

Sauf demande particulière et écrite du client, les échantillons sont conservés pendant 6 mois et les rapports pendant 2 ans.

DTA 164-01 rev 07

Page 1/3

**RAPPORT SYNTHÉTIQUE D'ANALYSE NUMÉRO IT0719-62476 EN DATE DU 12/07/2019**  
**RECHERCHE ET IDENTIFICATION D'AMIANTE SUR PRELEVEMENT(S) DE MATERIAU(X)**

Fraction analysée	Technique analytique (Méthode de préparation)	Nombre de préparations	Date d'analyse	Résultat / Variété d'amiante
Réf dossier client : 58LBJ0101-01 - 54 SQUARE DE LA CITE 77540 ROZAYEN BRIE				Réf échantillon ITGA : IT071907-22220
Réf échantillon client : 58LBJ0101P003 / LOGEMENTS COLLECTIFS - - - / Dégage ment Mur C Enduit				Description ITGA : Peinture en faible quantité / Carton / Enduit plâtreux blanc
* Peinture en faible quantité non séparable + carton non séparable + enduit plâtreux blanc	META (I)	1	12/07/2019	Amiante non détecté / -
Réf dossier client : 58LBJ0101-01 - 54 SQUARE DE LA CITE 77540 ROZAYEN BRIE				Réf échantillon ITGA : IT071907-22221
Réf échantillon client : 58LBJ0101P004 / LOGEMENTS COLLECTIFS - - - / Salle de bains Mur D Enduit				Description ITGA : Peinture / Carton / Enduit plâtreux blanc
* Peinture non séparable + carton non séparable + enduit plâtreux blanc	META (I)	1	12/07/2019	Amiante non détecté / -
Réf dossier client : 58LBJ0101-01 - 54 SQUARE DE LA CITE 77540 ROZAYEN BRIE				Réf échantillon ITGA : IT071907-22222
Réf échantillon client : 58LBJ0101P005 / LOGEMENTS COLLECTIFS - - - / Débarras Mur A Enduit				Description ITGA : Carton / Enduit plâtreux blanc en vrac
* Carton non séparable + enduit plâtreux blanc en vrac	META (I)	1	12/07/2019	Amiante non détecté / -
Réf dossier client : 58LBJ0101-01 - 54 SQUARE DE LA CITE 77540 ROZAYEN BRIE				Réf échantillon ITGA : IT071907-22223
Réf échantillon client : 58LBJ0101P006 / LOGEMENTS COLLECTIFS - - - / Salle de bains Mur B Enduit				Description ITGA : Peinture / Enduit plâtreux blanc en vrac
* Peinture non séparable + enduit plâtreux blanc en vrac	META (I)	1	12/07/2019	Amiante non détecté / -
Réf dossier client : 58LBJ0101-01 - 54 SQUARE DE LA CITE 77540 ROZAYEN BRIE				Réf échantillon ITGA : IT071907-22224
Réf échantillon client : 58LBJ0101P007 / LOGEMENTS COLLECTIFS - - - / Cuisine Mur B Enduit				Description ITGA : Peinture / Carton / Enduit plâtreux blanc
* Peinture non séparable + carton non séparable + enduit plâtreux blanc	META (I)	1	12/07/2019	Amiante non détecté / -
Réf dossier client : 58LBJ0101-01 - 54 SQUARE DE LA CITE 77540 ROZAYEN BRIE				Réf échantillon ITGA : IT071907-22225
Réf échantillon client : 58LBJ0101P008 / LOGEMENTS COLLECTIFS - - - / Chambre Mur B Enduit				Description ITGA : Peinture / Carton / Enduit plâtreux blanc
* Peinture non séparable + carton non séparable + enduit plâtreux blanc	META (I)	3	12/07/2019	Amiante non détecté / -
Réf dossier client : 58LBJ0101-01 - 54 SQUARE DE LA CITE 77540 ROZAYEN BRIE				Réf échantillon ITGA : IT071907-22226
Réf échantillon client : 58LBJ0101P009 / LOGEMENTS COLLECTIFS - - - / Salle de bains Plafond Enduit				Description ITGA : Peinture / Enduit plâtreux blanc en vrac
* Peinture non séparable + enduit plâtreux blanc en vrac non séparable	META (I)	1	12/07/2019	Amiante non détecté / -
Réf dossier client : 58LBJ0101-01 - 54 SQUARE DE LA CITE 77540 ROZAYEN BRIE				Réf échantillon ITGA : IT071907-22227
Réf échantillon client : 58LBJ0101P010 / LOGEMENTS COLLECTIFS - - - / Dégage ment Plafond Enduit				Description ITGA : Peinture / Enduit plâtreux blanc
* Peinture non séparable + enduit plâtreux blanc	META (I)	1	12/07/2019	Amiante non détecté / -

La reproduction de ce rapport n'est autorisée que sous sa forme intégrale ; ce rapport ne doit pas être reproduit partiellement sans l'approbation du laboratoire.

Sauf demande particulière et écrite du client, les échantillons sont conservés pendant 6 mois et les rapports pendant 2 ans.

DTA 164-01 rev 07

Page 2/3

**RAPPORT SYNTHÉTIQUE D'ANALYSE NUMÉRO IT0719-62476 EN DATE DU 12/07/2019  
RECHERCHE ET IDENTIFICATION D'AMIANTE SUR PRELEVEMENT(S) DE MATERIAU(X)**

Fraction analysée	Technique analytique (Méthode de préparation)	Nombre de préparations	Date d'analyse	Résultat / Variété d'amiante
Réf dossier client : 58LBJ0101-01 - 54 SQUARE DE LA CITE 77540 ROZAYEN BRIE		Réf échantillon ITGA : IT071907-22228		
Réf échantillon client : 58LBJ0101P011 / LOGEMENTS COLLECTIFS - - - / Cuisine Réseaux de distribution Peinture		Description ITGA : Peintures multiples en faible quantité en vrac / Matériau métallique en faible quantité		
Peintures multiples en faible quantité en vrac	META (1)	1	12/07/2019	Amiante non détecté / -
Matériau métallique en faible quantité	---			Non analysé
Réf dossier client : 58LBJ0101-01 - 54 SQUARE DE LA CITE 77540 ROZAYEN BRIE		Réf échantillon ITGA : IT071907-22229		
Réf échantillon client : 58LBJ0101P012 / LOGEMENTS COLLECTIFS - - - / Cuisine Sous évier Revêtement bitumineux		Description ITGA : Tampon bitumineux noir		
Tampon bitumineux noir	META (2)	1	12/07/2019	Amiante non détecté / -

Validé par : Flavien HOUIS - Analyste





ATTESTATION(S)



**Votre attestation Responsabilité Civile**

AXA France IARD dont le siège social se situe 313, Terrasses de l'Arche 92727 Nanterre Cedex atteste que :

**EXPERT HABITAT & INDUSTRIE INGENIERIE**  
**21 ROUTE D ALBERT**  
**62450 AVESNES LES BAPAUME**

Est titulaire du contrat d'assurance n° 10158549604 ayant pris effet le 01/03/2018.  
 Ce contrat garantit les conséquences pécuniaires de la Responsabilité civile pouvant lui incomber du fait de l'exercice des activités de **DIAGNOSTICS TECHNIQUES IMMOBILIERS** suivantes :

<p><b>ETAT MENTIONNANT LA PRESENCE OU L'ABSENCE DE MATERIAUX CONTENANT DE L'AMIANTE</b>  <b>DIAGNOSTIC TECHNIQUE AMIANTE</b>  <b>DIAGNOSTIC AMIANTE PARTIES PRIVATIVES</b>  <b>CONTROLE PERIODIQUE ( AMIANTE )</b>  <b>CONTROLE VISUEL APRES TRAVAUX ( PLOMB - AMIANTE )</b>  <b>REPERAGE AMIANTE AVANT/ APRES TRAVAUX ET DEMOLITION</b>  <b>REPERAGE AMIANTE ET D'HAP SUR SURFACE BITUMEE ET ENROBES</b>  <b>DIAGNOSTIC PLOMB DANS L'EAU</b>  <b>CONSTAT DES RISQUES D'EXPOSITION AU PLOMB ( CREP)</b>  <b>DIAGNOSTIC DE RISQUE D'INTOXICATION AU PLOMB DANS LES PEINTURES ( DRIPP )</b>  <b>RECHERCHE DE PLOMB AVANT TRAVAUX / DEMOLITION</b>  <b>ETAT RELATIF A LA PRESENCE DE TERMITES</b>  <b>ETAT PARASITAIRE ( MERULES, VRILLETES, LYCTUS )</b>  <b>INFORMATION SUR LA PRESENCE DE RISQUE DE MERULE ( LOI ALLUR )</b>  <b>MESURAGE LOI CARREZ ET LOI BOUTIN</b>  <b>CALCULS DES MILLIEMES -TANTIEMES DE COPROPRIETE ET REALISATION DE PLANS ASSOCIES SELON LES TEXTES SUIVANTS : LOI 65-557 DU 10 JUILLET 1965, DECRET 67-223 DU 17 MARS 1967, DECRET 2004- 479 du 27 mai 2004 ET SUIVANTS FIXANT LE STATUT DE LA COPROPRIETE DES IMMEUBLES BATIS.</b>  <b>ETAT DE L'INSTALLATION INTERIEURE DE GAZ</b>  <b>ETAT DES RISQUES NATURELS, MINIERES ET TECHNOLOGIQUES ( ENRNMT )</b>  <b>DIAGNOSTIC DE PERFORMANCE ENERGETIQUE DPE INDIVIDUEL POUR MAISONS INDIVIDUELLES, APPARTEMENTS ET LOTS TERTIAIRES AFFECTES A DES IMMEUBLES A USAGE PRINCIPAL D'HABITATION, AINSI QUE LES ATTESTATIONS DE PRISE EN COMPTE DE LA REGLEMENTATION THERMIQUE.</b></p>	<p><b>ETAT DES LIEUX LOCATIFS</b>  <b>DIAGNOSTIC DE SECURITE PISCINE</b>  <b>CERTIFICAT DE DECENCE ET CERTIFICAT DE TRAVAUX DE REHABILITATION</b>  <b>DIAGNOSTIC POUR OBTENTION DE PRET A TAUX ZERO INFILTROMETRIE-MESURES DE PERMEABILITE DU BATIMENT ET DES RESEAUX AERAIQUES</b>  <b>THERMOGRAPHIE INFRAROUGE</b>  <b>DIAGNOSTIC RADON : UNIQUEMENT POUR MAISONS INDIVIDUELLES ET IMMEUBLES D'HABITATION, A L'EXCLUSION DES ERP.</b>  <b>DIAGNOSTIC DANS LE CADRE DE LA LOI SRU AVANT MISE EN COPROPRIETE</b>  <b>DIAGNOSTIC DECHETS DE CHANTIER - ARTICLES R 111-43 A R 111-49 DU CODE DE LA CONSTRUCTION ET DE L'HABITATION</b>  <b>DOCUMENT UNIQUE D'EVALUATION DES RISQUES COPROPRIETE - Articles L 230-2, III, R 230-1 DU CODE DU TRAVAIL</b>  <b>DIAGNOSTIC TECHNIQUE GLOBAL (DTG ) POUR LES COPROPRIETES - LOI N° 2014-366 POUR L'ACCES AU LOGEMENT ET UN URBANISME RENOVE « ALUR », A L'EXCLUSION DE MISSIONS RELEVANT D'UN PROFESSIONNEL DE LA VENTE OU DE LA LOCATION DE BIENS IMMOBILIERS.</b>  <b>DIAGNOSTIC ACCESSIBILITE HANDICAPES</b>  <b>EXPERTISE EN VALEUR VENALE ET LOCATIVE ( SOUS RESERVE D'OBTENTION DE FORMATION )</b>  <b>ETAT DESCRIPTIF DE DIVISION</b>  <b>CENTRE DE FORMATION</b>  <b>MESURES D'EMPOUSSIEREMENT AMIANTE AVEC STRATEGIE D'ECHANTILLONAGE</b>  <b>DIAGNOSTIC QUALITE DE L'AIR INTERIEUR</b>  <b>VERIFICATION PERIODIQUE ET INITIALE DES INSTALLATIONS ELECTRIQUES</b></p>
---	---

La garantie Responsabilité civile professionnelle s'exerce à concurrence de 5.000.000 € par sinistre et par année d'assurance.

La présente attestation est valable du 1<sup>er</sup> JANVIER 2019 au 31 DECEMBRE 2019 et ne peut engager l'assureur au-delà des limites et conditions du contrat auquel elle se réfère.

Ce contrat permet à l'assuré de satisfaire à l'obligation d'assurance de responsabilité civile professionnelle résultant des dispositions de l'article R271-2 du Code de la Construction et de l'Habitation (décret n° 2006-1114 du 5 septembre 2006 relatif aux diagnostics techniques immobiliers) pour l'établissement des documents visés à l'article L271-4 dudit Code.

L'assuré doit être titulaire d'une certification de compétence en cours de validité délivrée par un organisme accrédité dans le domaine de la construction ou employer des salariés ou être constituée de personnes physiques qui disposent de ladite certification de compétence en cours de validité pour l'établissement des documents visés aux articles L271-4 et L134-1 du code de la Construction et de l'Habitation.  
 A défaut la garantie n'est pas acquise.

Le présent document, établi par AXA, est valable jusqu'au 31 DECEMBRE 2019 sous réserve du paiement des cotisations. Il a pour objet d'attester l'existence d'un contrat. Il ne constitue toutefois pas une présomption d'application des garanties et ne peut engager AXA au-delà des clauses, conditions et limites du contrat auquel il se réfère. Les exceptions de garantie opposables au souscripteur le sont également aux bénéficiaires de l'indemnité (résiliation, nullité, règle proportionnelle, exclusions, déchéances, ...).

Toute adjonction autre que le cachet et la signature du représentant de la Société est réputée non écrite.

Fait à Pessac, le 26/11/2018  
 Pour la compagnie





# CERTIFICAT DE COMPETENCES

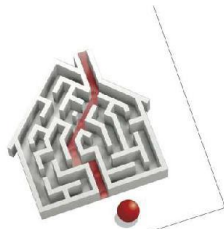

## Certificat de compétences Diagnostiqueur Immobilier

N° CPDI 3541 Version 005

Je soussigné, Philippe TROYAUX, Directeur Général d'I.Cert, atteste que :

**Monsieur BRUNOT Tristan**

Est certifié(e) selon le référentiel I.Cert dénommé CPE DI DR 01, dispositif de certification de personnes réalisant des diagnostics immobiliers pour les missions suivantes :

<b>Amiante avec mention</b>	<b>Amiante Avec Mention**</b> Date d'effet : 27/12/2017 - Date d'expiration : 26/12/2022
<b>Amiante sans mention</b>	<b>Amiante Sans Mention*</b> Date d'effet : 27/12/2017 - Date d'expiration : 26/12/2022
<b>Electricité</b>	<b>Etat de l'installation intérieure électrique</b> Date d'effet : 01/08/2017 - Date d'expiration : 31/07/2022
<b>Gaz</b>	<b>Etat de l'installation intérieure gaz</b> Date d'effet : 03/11/2017 - Date d'expiration : 02/11/2022
<b>Plomb</b>	<b>Plomb : Constat du risque d'exposition au plomb</b> Date d'effet : 02/03/2016 - Date d'expiration : 01/03/2021
<b>Termites</b>	<b>Etat relatif à la présence de termites dans le bâtiment - France métropolitaine</b> Date d'effet : 20/07/2016 - Date d'expiration : 19/07/2021

En foi de quoi ce certificat est délivré, pour valoir et servir ce que de droit.  
Edité à Saint-Grégoire, le 28/12/2017.

\* Missions de repérage des matériaux et produits de la liste A et des matériaux et produits de la liste B et évaluations périodiques de l'état de conservation des matériaux et produits de la liste A dans les bâtiments autres que ceux relevant de la mention.  
\*\*Missions de repérage des matériaux et produits de la liste A et des matériaux et produits de la liste B et évaluations périodiques de l'état de conservation des matériaux et produits de la liste A dans des immeubles de grande hauteur, dans des établissements recevant du public répondant aux catégories 1 à 4, dans des immeubles de travail hébergeant plus de 300 personnes ou dans des bâtiments industriels. Missions de repérage des matériaux et produits de la liste C. Les examens visuels à l'issue des travaux de retrait ou de confinement.

Arrêté du 21 novembre 2006 modifié définissant les critères de certification des compétences des personnes physiques opérateurs des constats de risque d'exposition au plomb, des diagnostics du risque d'insalubrité par le plomb des peintures ou des contrôles après travaux en présence de plomb, et les critères d'accréditation des organismes de certification - Arrêté du 25 juillet 2016 définissant les critères de certification des compétences des personnes physiques opérateurs de repérage, d'évaluation périodique de l'état de conservation des matériaux et produits contenant de l'amiante, et d'examen visuel après travaux dans les immeubles bâtis et les critères d'accréditation des organismes de certification - Arrêté du 30 octobre 2006 modifié définissant les critères de certification des compétences des personnes physiques réalisant l'état relatif à la présence de termites dans le bâtiment et les critères d'accréditation des organismes de certification - Arrêté du 16 octobre 2006 modifié définissant les critères de certification des compétences des personnes physiques réalisant le diagnostic de performance énergétique ou l'installation de puits en compte de la réglementation thermique, et les critères d'accréditation des organismes de certification - Arrêté du 6 avril 2007 modifié définissant les critères de certification des compétences des personnes physiques réalisant l'état de l'installation intérieure de gaz et les critères d'accréditation des organismes de certification - Arrêté du 8 juillet 2008 modifié définissant les critères de certification des compétences des personnes physiques réalisant l'état de l'installation intérieure d'électricité et les critères d'accréditation des organismes de certification.



Parc EDONIA - Bâtiment G - Rue de la Terre Victoria - 35760 Saint-Grégoire



CPE DI DR 11 rev13

PLANCHE DE REPÉRAGE	Zone : Rez de chaussée	Vue de dessus
Auteur : BRUNIOT Tristan	Bien : 58LBJ0101 - LOGEMENT 1 54 SQUARE DE LA CITE 77540 ROZAY EN BRIE	Chaque support/équipement identifié a fait l'objet d'un sondage par le technicien

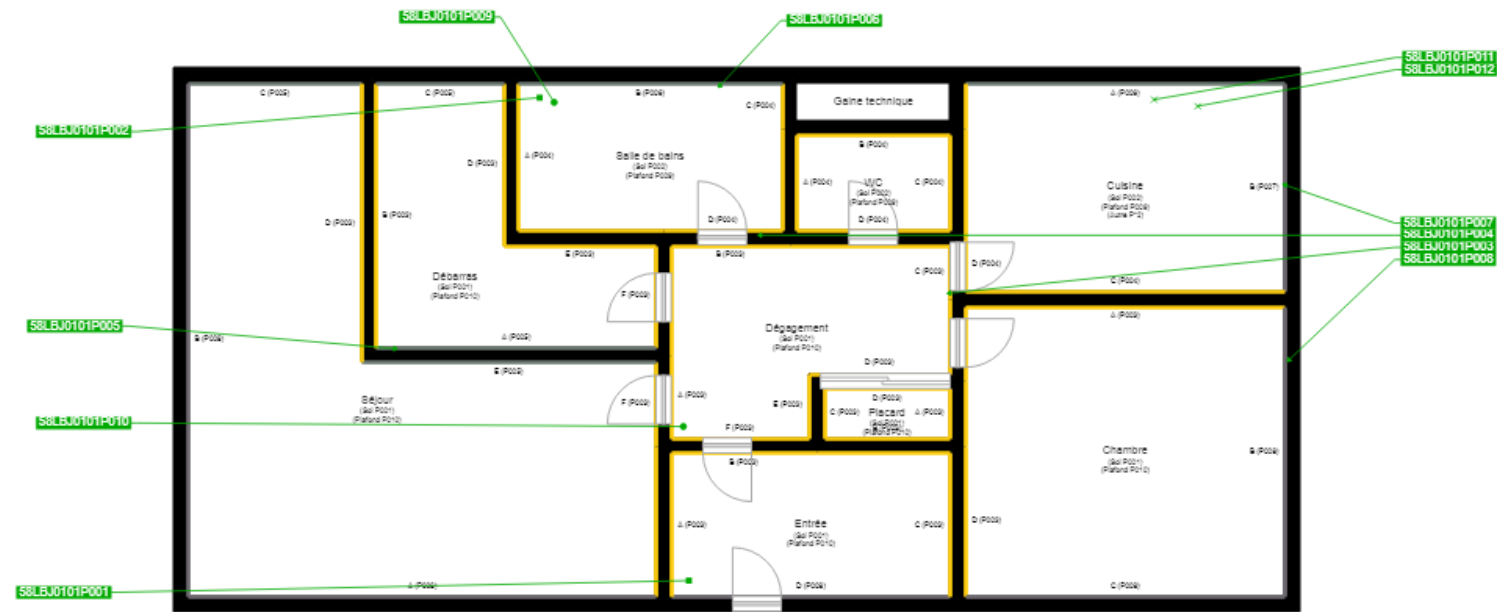

Cloisons Plaques de plâtre
Murs Bois
Murs Brique
Murs périphériques / Plaques de plâtre
Murs carreaux de plâtre
Murs Béton / Enduit
Murs porteurs et/ou mur de refend / Plaques de plâtre
Murs périphériques / Doublage (plaque de plâtre + isolant)
Torchis
Murs Amiantés
Murs Brique / Enduit
Murs Brique plâtrière
Murs Pierre

- Murs amiantés**
- Prélèvements de sol amianté
- Prélèvements de sol non amiantés
- Prélèvements de plafond amiantés
- Prélèvements de plafond non amiantés
- Prélèvements de mur amiantés
- Prélèvements de mur non amiantés
- X Autres types de prélèvements amiantés
- X Autres types de prélèvements non amiantés
- /// Sols amiantés
- /// Plafonds amiantés
- ⊗ Sols et plafonds amiantés
- ⊕ Conduits amiantés
- ⊕ Conduits non amiantés